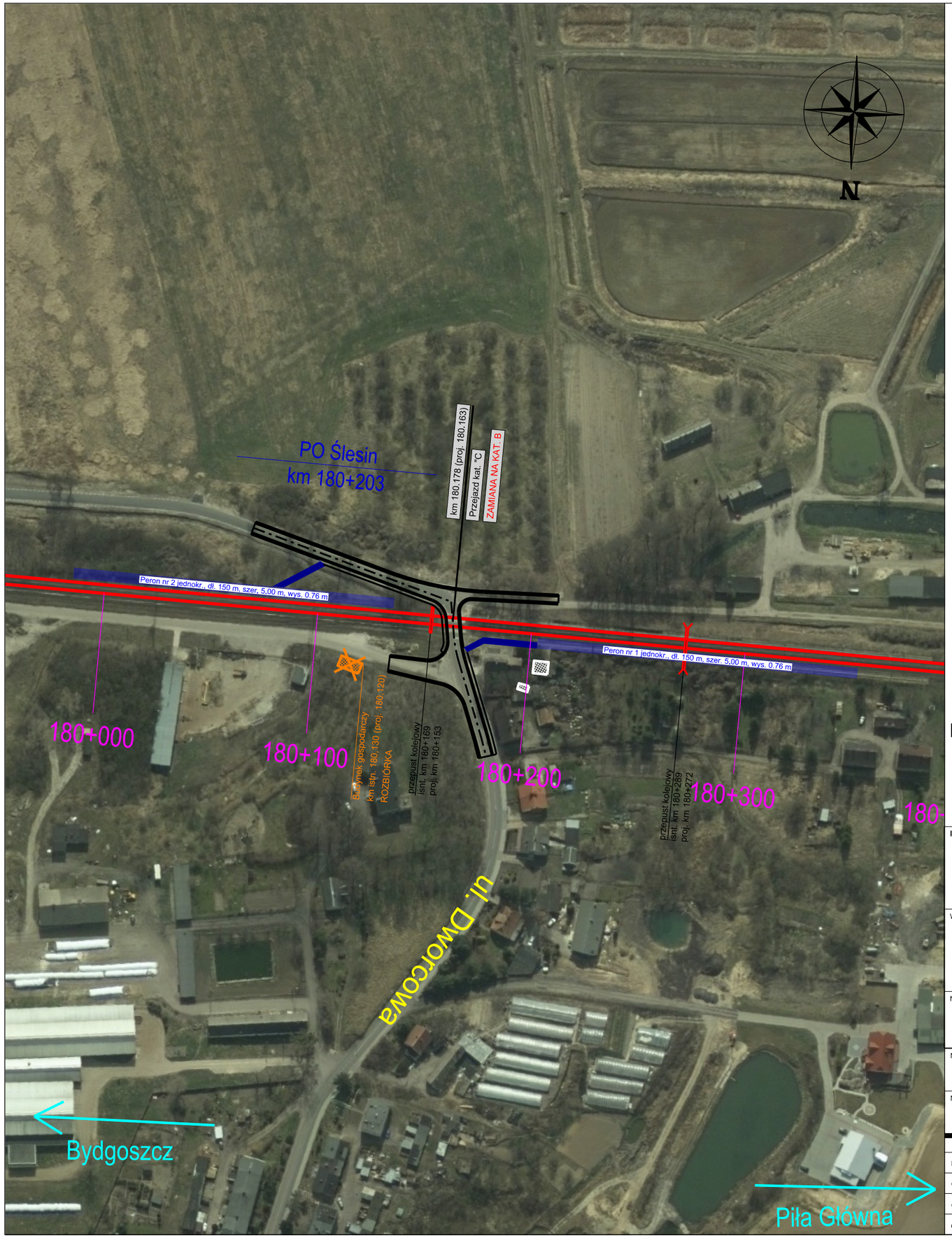

Legenda

- Układ torowy
- Likwidacja przejazdów
- Istniejący Przystanek Osobowy / Stacja
- Projektowany Przystanek Osobowy / Stacja

INWESTOR

Polskie Linie Kolejowe S.A.
ul. Targowa 74
03-734 Warszawa

PKP POLSKIE LINIE KOLEJOWE S.A.

WYKONAWCA

TPF sp. z o.o.
ul.Annopol 22
03-734 Warszawa

JEDNOSTKA PROJEKTOWA

JPL Project Sp. z o.o.
al. Niepodległości 58, 02-626 Warszawa
Biuro Projektów w Krakowie
ul. Kraszewskiego 36; 30-110 Kraków

JPL PROJECT

NAZWA OPRACOWANIA

Opracowanie dokumentacji przedprojektowej dla projektu:
„Prace na liniach kolejowych 18, 203 na odcinku Bydgoszcz – Piła –
Krzyż – Gorzów Wlkp. – Kostrzyn wraz z elektryfikacją odcinka Piła – Kostrzyn"

NR UMOWY: 60/039/0003/18/Z/I

ID PROJEKTU: SW 18 203

NAZWA TOMU PROJEKTU: IVA-D - Część drogowa

ETAP: IVA warianty w4, w6, w6a

NAZWA RYSUNKU: Proponowane rozwiązania zmian układu drogowego na przecięciu torów

SKALA: 1:2000

		SPECJALNOŚĆ	NR. UPR	PODPIS
PROJEKTANT	mgr inż. Andrzej Grochal			
OPRACOWAŁ	mgr inż. Joanna Jakubicka			
OPRACOWAŁ	mgr inż. Justyna Maksymiec			
OPRACOWAŁ	mgr inż. Marcin Wyrębek			

NR RYS.: 2

WERSJA:

DATA: MARZEC 2019